Fotopräsentation der Objekte

6100-0383 Mehrfamilienhaus (9 WE), Garage
Mehrfamilienhäuser, mit 6 bis 19 WE, einfacher Standard
Joachim Hauser Architekt
Ehingen/Donau

6100-0388 2 Mehrfamilienhäuser (2x11 WE)
Mehrfamilienhäuser, mit 20 oder mehr WE, mittl. Standard
thoma architekten
Greiz

6100-0515 Wohnanlage (16 WE), TG (17 STP)
Mehrfamilienhäuser, mit 6 bis 19 WE, mittlerer Standard
Hartmaier + Partner Freie Architekten
Münsingen

6100-0561 Mehrfamilienhaus (11 WE), TG (11 STP)
Mehrfamilienhäuser, mit 6 bis 19 WE, hoher Standard
Freie Architekten Blattmann + Oswald
Markgröningen

6100-0573 Mehrfamilienhaus (7 WE), TG (7 STP)
Mehrfamilienhäuser, mit 6 bis 19 WE, mittlerer Standard
Architekt Michael Knecht
Augsburg

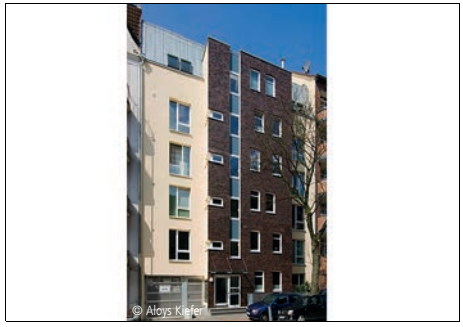

6100-0582 Mehrfamilienhaus (10 WE), TG, Baulücke
Mehrfamilienhäuser, mit 6 bis 19 WE, hoher Standard
Holst Becker Architekten holstbecker.de
Hamburg

Fotopräsentation der Objekte

6100-0626 Mehrgenerationen-Wohnanlage (30 WE)
Mehrfamilienhäuser, mit 20 oder mehr WE, hoher Standard
Architekten- und Ingenieurgruppe
Erfurt & Partner GmbH, Erfurt

6100-0629 Mehrfamilienhaus (50 WE)
Mehrfamilienhäuser, mit 20 oder mehr WE, mittl. Standard
Guggenbichler + Netzer Architekten GmbH
München

6100-0633 Mehrfamilienhaus (20 WE), TG - Passivhaus
Mehrfamilienhäuser, Passivhäuser
Rudolf Architekten Ingenieure
Stuttgart

6100-0659 8 Mehrfamilienhäuser (45 WE)
Mehrfamilienhäuser, mit 20 oder mehr WE, hoher Standard
ingenieurbüro bauwesen A&H GbR Suhl
Suhl

6100-0677 Mehrfamilienhaus, barrierefrei (25 WE)
Mehrfamilienhäuser, mit 20 oder mehr WE, hoher Standard
thoma architekten
Zeulenroda

6100-0683 Mehrfamilienhaus (7 WE) - Passivhaus
Mehrfamilienhäuser, Passivhäuser
Werkgruppe Freiburg Architekten
Freiburg

Fotopräsentation der Objekte

6100-0687 2 Mehrfamilienhäuser (2x7 WE)
Mehrfamilienhäuser, mit 6 bis 19 WE, hoher Standard
runkel.freie architekten
Siegen

6100-0693 Mehrfamilienhaus (18 WE), TG (27 STP)
Mehrfamilienhäuser, mit 6 bis 19 WE, hoher Standard
Steinhilber+Weis Architekten
Stuttgart

6100-0701 Mehrfamilienhaus (8 WE)
Mehrfamilienhäuser, mit 6 bis 19 WE, einfacher Standard
Architekturbüro Sebastian Jacobs
Paderborn

6100-0705 Mehrfamilienhaus (14 WE), TG
Mehrfamilienhäuser, mit 6 bis 19 WE, mittlerer Standard
Architektur Udo Richter, Freier Architekt
Heilbronn

6100-0706 Mehrfamilienhaus (8 WE), TG
Mehrfamilienhäuser, mit 6 bis 19 WE, mittlerer Standard
Architektur Udo Richter, Freier Architekt
Heilbronn

6100-0707 Mehrfamilienhaus (6+6 WE), TG (13 STP)
Mehrfamilienhäuser, mit 6 bis 19 WE, mittlerer Standard
Architektur Udo Richter, Freier Architekt
Heilbronn

Fotopräsentation der Objekte

© Architektur- und Ingenieurbüro Heinz-Rainer Eichhorst BDB

6100-0709 Mehrfamilienhaus (40 WE)
Mehrfamilienhäuser, mit 20 oder mehr WE, mitt. Standard
Architektur- und Ingenieurbüro Heinz-Rainer Eichhorst
Hamm

© h.e.i.z. Haus, H.-J. Krumnow

6100-0724 Mehrfamilienhaus (14 WE), TG - Passivhaus
Mehrfamilienhäuser, Passivhäuser
h.e.i.z. Haus Architektur.Stadtplanung
Partnerschaft mbB, Dresden

© Architekturbüro Mesch-Fehrle

6100-0732 Mehrfamilienhaus (15 WE), TG (16 STP)
Mehrfamilienhäuser, mit 6 bis 19 WE, mittlerer Standard
Architekturbüro Mesch-Fehrle
Aichtal-Grötzingen

© freie architektin Sabine Schmidt

6100-0767 Mehrfamilienhaus (4 WE) - Passivhaus
Mehrfamilienhäuser, Passivhäuser
freie architektin Sabine Schmidt
Scheidegg

© buttler architekten

6100-0788 Betreutes Wohnen (43 WE)
Mehrfamilienhäuser, mit 20 oder mehr WE, mittl. Standard
buttler architekten
Rostock

© Christoph Gerber

6100-0795 Mehrfamilienhaus (30 WE) - Passivhaus
Mehrfamilienhäuser, Passivhäuser
NeuStadtArchitekten
Hamburg

Fotopräsentation der Objekte

6100-0797 Mehrfamilienhaus (23 WE), TG - Passivhaus
Mehrfamilienhäuser, Passivhäuser
Grießbach+Grießbach Architekten
Freiburg

6100-0800 Mehrfamilienhaus (10 WE) - KfW 40, TG
Mehrfamilienhäuser, mit 6 bis 19 WE, mittlerer Standard
NeuStadtArchitekten
Hamburg

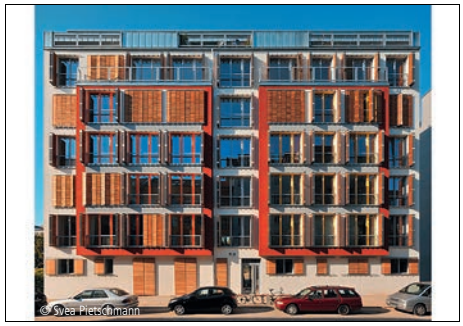

6100-0806 Mehrfamilienhaus (19 WE) - Passivhaus
Mehrfamilienhäuser, Passivhäuser
Deimel Oelschläger Architekten Partnerschaft
Berlin

6100-0837 Mehrfamilienhaus (44 WE) - Passivhaus
Mehrfamilienhäuser, Passivhäuser
kolb+neumann Architekten BDA
Darmstadt

6100-0839 Mehrfamilienhaus (28 WE), TG - KfW 40
Mehrfamilienhäuser, mit 20 oder mehr WE, mittl. Standard

6100-0861 3 Mehrfamilienhäuser (10 WE) - KfW 60
Mehrfamilienhäuser, mit 6 bis 19 WE, mittlerer Standard
Architekturbüro Bühl
Erkner

Fotopräsentation der Objekte

© Architekturbüro Thiel

6100-0882 Solarsiedlung (39 WE) - drei Passivhäuser
Mehrfamilienhäuser, Passivhäuser
Architekturbüro Thiel
Münster

© W67 architekten bda schulz und stoll

6100-0893 Mehrfamilienhaus (7 WE), TG
Mehrfamilienhäuser, mit 6 bis 19 WE, mittlerer Standard
W67 architekten bda schulz und stoll
Stuttgart

© F29 Architekten GmbH

6100-0898 Betreutes Wohnen (8 WE)
Mehrfamilienhäuser, mit 6 bis 19 WE, mittlerer Standard
F29 Architekten GmbH
Dresden

© Kantstein Architekten Busse + Rampendahl Psg.

6100-0908 Mehrfamilienhaus (3+6 WE), TG (5 STP)
Mehrfamilienhäuser, mit 6 bis 19 WE, hoher Standard
Kantstein Architekten Busse + Rampendahl Psg.
Hamburg

© Manfred Huber Architekt

6100-0912 Mehrfamilienhaus (21 WE) - KfW 60
Mehrfamilienhäuser, mit 20 oder mehr WE, mittl. Standard
Manfred Huber Architekt
Pfarrkirchen

© Perler und Scheurer Architekten

6100-0938 Mehrfamilienhaus (9 WE), TG (14 STP)
Mehrfamilienhäuser, mit 6 bis 19 WE, hoher Standard
Perler und Scheurer Architekten Ruth Scheurer,
Architektin BDA, Freiburg

Fotopräsentation der Objekte

6100-0942 Mehrfamilienhaus (45 WE) - KfW 40
Mehrfamilienhäuser, mit 20 oder mehr WE, hoher Standard
STEFAN FORSTER ARCHITEKTEN
Frankfurt a. Main

6100-0943 Mehrfamilienhaus (12 WE) - KfW 40
Mehrfamilienhäuser, mit 6 bis 19 WE, hoher Standard
Jaeger / Leschhorn Spar- und Bauverein e.G.
Velbert

6100-0952 Mehrfamilienhaus (7 WE)
Mehrfamilienhäuser, mit 6 bis 19 WE, mittlerer Standard
behrendt + nieselt architekten
Berlin

6100-0958 Mehrfamilienhaus (14 WE)
Mehrfamilienhäuser, mit 6 bis 19 WE, hoher Standard
jäger jäger Planungsgesellschaft mbH
Schwerin

6100-0967 Mehrfamilienhaus (20 WE) - Passivhaus
Mehrfamilienhäuser, Passivhäuser
Werkgruppe Freiburg Architekten
Freiburg

6100-0968 Mehrfamilienhaus (8 WE) - Effizienzhaus 70
Mehrfamilienhäuser, mit 6 bis 19 WE, einfacher Standard
jacobs. Architekturbüro
Paderborn

Fotopräsentation der Objekte

6100-0994 Mehrfamilienhaus (16 WE)
Mehrfamilienhäuser, mit 6 bis 19 WE, mittlerer Standard

6100-0997 Mehrfamilienhaus (16 WE), TG - Passivhaus
Mehrfamilienhäuser, Passivhäuser
kuhs architekten freiburg, winfried kuhs
Freiburg

6100-1007 Mehrfamilienhaus (14 WE) - Passivhaus
Mehrfamilienhäuser, Passivhäuser
Architekt Konrad Schirmer
Hattersheim

6100-1008 Appartementhaus (10 WE) - KfW 60
Mehrfamilienhäuser, mit 6 bis 19 WE, hoher Standard
Bits & Beits GmbH Büro für Architektur
Bad Salzuflen

6100-1009 Mehrfamilienhaus (8 WE) - Passivhaus
Mehrfamilienhäuser, Passivhäuser
Bisch.Otteni Architekten und Innenarchitekten
Karlsruhe

6100-1016 Mehrfamilienhaus (3 WE) - Passivhaus
Mehrfamilienhäuser, Passivhäuser
architekten dd Dietmar Eichelmann
Dresden

Fotopräsentation der Objekte

6100-1023 Mehrfamilienhaus (24 WE), TG (24 STP)
Mehrfamilienhäuser, mit 20 oder mehr WE, hoher Standard
Gruppe GME
Achim

6100-1024 Mehrfamilienhaus Wohnanlage (92 WE)
Mehrfamilienhäuser, mit 20 oder mehr WE, hoher Standard
Gruppe GME
Achim

6100-1026 Mehrfamilienhaus (20 WE)
Mehrfamilienhäuser, mit 20 oder mehr WE, mitt. Standard
Werkgemeinschaft Quasten-Mundt
Grevenbroich

6100-1061 Mehrfamilienhaus (12 WE), TG - Effizienzhaus 70
Mehrfamilienhäuser, mit 6 bis 19 WE, mittlerer Standard
Architekturbüro Augustin & Imkamp Leipzig
Leipzig

6100-1063 Mehrfamilienhaus (11 WE) - Passivhaus
Mehrfamilienhäuser, Passivhäuser
pfeifer deegen architekten
Berlin-Kreuzberg

6100-1070 Mehrfamilienhaus (10 WE) - Effizienzhaus 70
Mehrfamilienhäuser, mit 6 bis 19 WE, mittlerer Standard
JA:3
Winsen (Aller)

Fotopräsentation der Objekte

6100-1072 Wohnanlage (55 WE), TG - Effizienzhaus 70
Mehrfamilienhäuser, mit 20 oder mehr WE, hoher Standard
Architektenbüro Arno Weirich
Rheinbach

6100-1073 Mehrfamilienhaus (17 WE), TG - Effizienzhaus 70
Mehrfamilienhäuser, mit 6 bis 19 WE, mittlerer Standard
kampmann+architekten gmbh
Berlin

6100-1075 Mehrfamilienhaus (20 WE) - Effizienzhaus 70
Mehrfamilienhäuser, mit 20 oder mehr WE, mittl. Standard
Werkgemeinschaft Quasten-Mundt
Grevenbroich

6100-1077 Mehrfamilienhaus (31 WE), TG - Effizienzhaus 55
Mehrfamilienhäuser, mit 20 oder mehr WE, mittl. Standard
Druschke und Grosser Architekten BDA
Duisburg

6100-1081 Klimaschutzsiedlung (35 WE), TG (32 STP)
Mehrfamilienhäuser, mit 20 oder mehr WE, mittl. Standard
Druschke und Grosser Architekten BDA
Duisburg

6100-1085 Solarsiedlung (101 WE), TG (137 STP)
Mehrfamilienhäuser, mit 20 oder mehr WE, hoher Standard
HGMB Architekten GmbH + Co. KG
Düsseldorf

Fotopräsentation der Objekte

6100-1087 Solarsiedlung (65 WE), TG (66 STP)
Mehrfamilienhäuser, mit 20 oder mehr WE, hoher Standard
HGMB Architekten GmbH + Co. KG
Düsseldorf

6100-1108 Mehrfamilienhaus (10 WE), TG - Effizienzhaus 40
Mehrfamilienhäuser, mit 6 bis 19 WE, mittlerer Standard
luenzmann architektur
Hamburg

6100-1129 Mehrfamilienhaus (12 WE) - Effizienzhaus 70
Mehrfamilienhäuser, mit 6 bis 19 WE, mittlerer Standard
Werkgemeinschaft Quasten-Mundt
Grevenbroich

6100-1130 Mehrfamilienhaus (18 WE) - Effizienzhaus 70
Mehrfamilienhäuser, mit 6 bis 19 WE, mittlerer Standard
Werkgemeinschaft Quasten-Mundt
Grevenbroich

6100-1134 Mehrfamilienhaus (5 WE) - Passivhaus
Mehrfamilienhäuser, Passivhäuser
RONGEN ARCHITEKTEN GmbH
Wassenberg

6100-1157 Mehrfamilienhaus (12 WE), TG - Effizienzhaus 70
Mehrfamilienhäuser, mit 6 bis 19 WE, mittlerer Standard
AIN Architektur-Ingenieur-Netzwerk GmbH
Halle (Saale)

Fotopräsentation der Objekte

6100-1161 Mehrfamilienhaus (13 WE) - Effizienzhaus 70
Mehrfamilienhäuser, mit 6 bis 19 WE, mittlerer Standard
büro 1.0 architektur+
Berlin

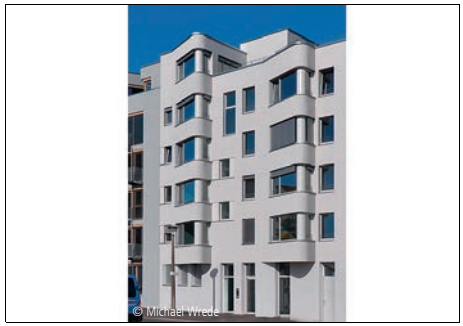

6100-1163 Mehrfamilienhaus (10 WE) - Effizienzhaus 55
Mehrfamilienhäuser, mit 6 bis 19 WE, mittlerer Standard
büro 1.0 architektur+
Berlin

6100-1173 Wohnanlage, TG (66 WE) - Effizienzhaus 85
Mehrfamilienhäuser, mit 20 oder mehr WE, mittl. Standard
BIWERMAU Architekten BDA
Hamburg

6100-1183 Mehrfamilienhaus (22 WE) - Passivhaus
Mehrfamilienhäuser, Passivhäuser
Deimel Oelschläger Architekten Partnerschaft
Berlin

6100-1188 Mehrfamilienhaus (17 WE) - Passivhaus
Mehrfamilienhäuser, Passivhäuser
Plan-R-Architektenbüro Joachim Reinig
Hamburg

6100-1198 Mehrfamilienhaus (17 WE), TG (17 STP)
Mehrfamilienhäuser, mit 6 bis 19 WE, mittlerer Standard
Architektengemeinschaft Angele und Roppelt
Oberhausen

6100-1228 Mehrfamilienhaus (8 WE) - Passivhaus
Mehrfamilienhäuser, Passivhäuser
Project Architecture Company
Berlin