Fotopräsentation der Objekte

1200-0001 Gerichtsgebäude - Eingangsbereich Seite 54
Modernisierung
FRANKE Architektur I Innenarchitektur
Düren

1200-0002 Gerichtsgebäude - Gerichtssaal Seite 66
Modernisierung
FRANKE Architektur I Innenarchitektur
Düren

1300-0247 Bürogebäude Seite 78
Modernisierung
KISSERARCHITEKTUR Dipl.-Ing. Architekt
Gordon Kisser, Isernhagen

1300-0250 Verwaltungsgebäude, Fassadensanierung
Modernisierung Seite 90
Holst Becker Architekten
Hamburg

1300-0290 Bürogebäude (16 AP) Seite 48
Erweiterung
Steinke + Zils Architekten und Partner mbB
Marl

1300-0297 Verwaltungsgebäude, Fassadensan. (110 AP)
Modernisierung Seite 102
Kim Nalleweg Architekten
Berlin

Fotopräsentation der Objekte

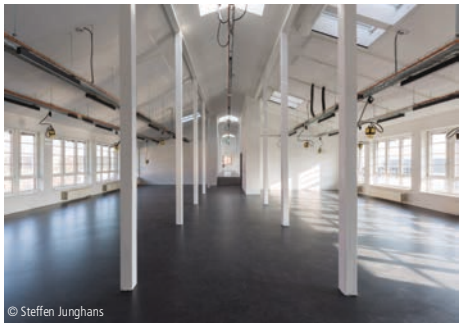

2200-0053 Seminarräume (343 AP) Seite 110
Umbau
Eßmann l Gärtner l Nieper Architekten GbR
Leipzig

3100-0023 Dermatologische Praxis (8 AP) Seite 146
Umbau
Claudius Markworth Architektur
Berlin

3100-0026 Kinderarztpraxis Seite 158
Umbau
KAPALAARCHITEKTUR Carsten Kapala
Herne

3100-0030 Gemeinschaftspraxis Seite 170
Umbau
KAPALAARCHITEKTUR Carsten Kapala
Herne

3200-0033 Krankenhaus, Aufstockung Bettenhaus (48 B)
Erweiterung Seite 124
IPROconsult GmbH
Dresden

3300-0016 Psychiatrisches Therapiezentrum (22 Betten)
Erweiterung Seite 132
Büro Legiehn Architektur GmbH
Potsdam

Fotopräsentation der Objekte

3400-0025 Altenpflegeheim (49 Betten) Seite 138
Erweiterung
reichardt + partner architekten
Hamburg

4100-0173 Ganztagsschule (9 Klassen, 225 Schüler)
Erweiterung Seite 182
Architekten_FSB
Bremen

4100-0194 Schule (12 Klassen, 336 Schüler) Seite 198
Erweiterung
Bosse Westphal Schäffer Architekten
Winsen/Luhe

4100-0210 Gesamtschule (16 Klassen, 352 Schüler)
Erweiterung Seite 214
Entwurf: K. Bartels, Hamburg / Planung+Ausführung:
SCHNEIDER+SENDELBACH ARCH., Braunschweig

4100-0214 Grundschule mit Mensa (420 Schüler)
Erweiterung Seite 220
Zaeske Architekten BDA Partnerschaftsgesell. mbB
Wiesbaden

4100-0226 Grundschule (8 Klassen, 224 Schüler)
Erweiterung Seite 226
bharchitektengesellschaft mbH
München

Fotopräsentation der Objekte

4100-0228 Ganztagesschule (15 Kl, 309 Schüler), Mensa
Erweiterung Seite 232
HHS Planer + Architekten AG
Kassel

4100-0232 Schulmensa (54 Sitzplätze), Betreuungsräume
Erweiterung Seite 240
schmitt roggel architekten PartGmbB
Fulda

4100-0234 Grundschule (6 Klassen, 142 Schüler)
Erweiterung Seite 246
ELZ Architekten BDA
Potsdam

4100-0236 Grundschule (6 Klassen), Hort (180 Schüler)
Erweiterung Seite 252
Gelderner Bau Gesellschaft mbH
Geldern

4400-0315 Kindertagesstätte (70 Kinder) Seite 258
Umbau
sehw architektur GmbH
Berlin

5100-0122 Sporthalle (Zweifeldhalle) Seite 298
Modernisierung
LPH1-9 Pahl + Weber-Pahl Architekten BDA,
Darmstadt und KM architekten bda, Kassel

Fotopräsentation der Objekte

5100-0129 Sporthalle (Einfeldhalle) Seite 276
Erweiterung
ARGE R.B.Z. AB Raum und Bau GmbH + AGZ Zimmermann GmbH, Dresden

5100-0132 Sporthalle - Sozialtrakt Innenbereich
Modernisierung Seite 316
TSSB architekten.ingenieure
Berlin

5100-0138 Sporthalle - Sozialtrakt Gebäudehülle
Modernisierung Seite 330
TSSB architekten.ingenieure
Berlin

5100-0139 Sporthalle - Halleninnenraum u. Gebäudehülle
Modernisierung Seite 344
TSSB architekten.ingenieure
Berlin

5200-0012 Sportbadhalle Seite 282
Erweiterung
Architekten Contor Voigt
Itzehoe

6100-1267 Mehrfamilienhaus (4 WE), Dachausbau
Umbau Seite 444
BraungeBrandt Planungsstudio
Wiesbaden

Fotopräsentation der Objekte

6100-1297 Einfamilienhaus Seite 572
Modernisierung
Holst Becker Architekten holstbecker.de
Hamburg

6100-1305 Einfamilienhaus Seite 588
Modernisierung
Mannott + Mannott Dipl. Ingenieure, Architekten
Hamburg

6100-1368 Einfamilienhaus Seite 456
Umbau
HGA Henning Grahn Architektur GmbH
Mainz

6100-1378 Einfamilienhaus, Garage Seite 604
Modernisierung
güldenzopf rohrberg architektur + design
Hamburg

6100-1379 Wohn- und Geschäftshaus (1 WE) Seite 358
Erweiterung
BAUatelier Deutscher
Dresden

6100-1384 Mehrfamilienhaus (3 WE) Seite 466
Umbau
bromsky Architekten Liebscher Streb PartGmbH
Berlin

Fotopräsentation der Objekte

6100-1393 Doppelhaushälfte (1 WE), Büro (2 AP)
Modernisierung Seite 620
Bialon ADK
Kirchheim unter Teck

6100-1394 Wohn- und Geschäftshaus (21 WE) Seite 482
Umbau
AFS - Architekturbüro Frank Sieber
Ranis

6100-1402 Mehrfamilienhaus (15 WE) Seite 708
Instandsetzung
Mannott + Mannott Dipl. Ingenieure, Architekten
Hamburg

6100-1427 Wohngebäude, Fassadensanierung Seite 634
Modernisierung
Holst Becker Architekten
Hamburg

6100-1428 Eigentumswohnung Seite 644
Modernisierung
Mannott + Mannott Dipl. Ingenieure, Architekten
Hamburg

6100-1431 Gründerzeitgebäude, Aufstockung (2 WE)
Erweiterung Seite 376
Ostermann Architekten
Hamburg

Fotopräsentation der Objekte

6100-1434 Gästewohnung Seite 498
Umbau
PROWALD ideen - lösungen - architektur
Hillesheim

6100-1443 Einfamilienhaus Seite 510
Umbau
Märkplan GmbH
Brandenburg

6100-1457 Mehrfamilienhaus (11 WE) Seite 526
Umbau
Märkplan GmbH
Brandenburg an der Havel

6100-1465 Dachgeschosswohnung Seite 656
Modernisierung
Dipl.-Ing. Christoph Wieacker Architekt BDA
Köln

6100-1500 Mehrfamilienhaus (16 WE) Seite 720
Instandsetzung
Ostermann Architekten
Hamburg

6100-1501 Mehrfamilienhaus, Aufstockung (2 WE)
Erweiterung Seite 392
Ostermann Architekten
Hamburg

Fotopräsentation der Objekte

6100-1502 Mehrfamilienhaus, Schwammsanierung
Instandsetzung Seite 740

Ostermann Architekten
Hamburg

6100-1579 Mehrfamilienhaus, Balkonanlage
Modernisierung Seite 668

BraungeBrandt Planungsstudio
Wiesbaden

6200-0074 Wohnunterkunft (23 WE) Seite 542
Umbau

Plan-R-Architektenbüro Joachim Reinig
Hamburg

6200-0092 Tagespflege (12 Plätze) Seite 558
Umbau

mayerwittig Architekten und Stadtplaner GbR
Cottbus

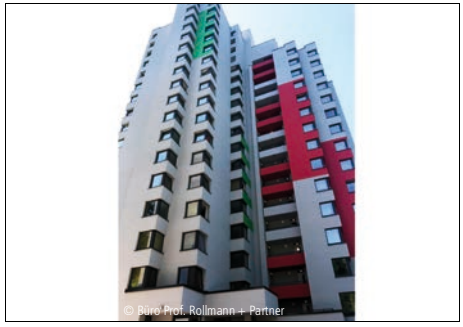

6200-0098 Studentenwohnheim (213 WE) Seite 678
Modernisierung

Prof. Rollmann + Partner Architekten PartGmbB
Homburg

6500-0048 Schulmensa (130 Schüler) Seite 406
Erweiterung

Bosse Westphal Schäffer Architekten
Winsen/Luhe

Fotopräsentation der Objekte

© westform architekten

6500-0051 Berufsschule, Neubau Caféteria (100 Sitzplätze)
Modernisierung Seite 692
westform architekten
Alsdorf

© Bilderwerk-Hannover (Sören Deppe)

6500-0054 Casino (176 Sitzplätze) Seite 422
Erweiterung
Bünemann & Collegen GmbH
Hannover

© haukebille.com

6600-0032 Hotel Seite 428
Erweiterung
architekturbüro bielke und struve partgmbb
Eutin

© Ulrich Hoppe

7200-0090 Markthalle Seite 788
Modernisierung
LPH1-4 ABJ. Architekten GmbH und LPH5-9 pbr
Planungsbüro Rohling AG, Hamburg

© planerzirkel consulting architects GmbH

7300-0103 Lkw-Werkstatt (4 AP) Seite 752
Erweiterung
planerzirkel consulting architects GmbH
Hildesheim

© Daniel Sumesgutner

7600-0078 Flughafenfeuerwehr (8 Fahrzeuge) Seite 758
Erweiterung
Gössler Kinz Kerber Schippmann Architekten
PartG mbB, Hamburg

Fotopräsentation der Objekte

7600-0091 Feuerwehrgerätehaus Seite 776
Erweiterung
Stadt Crailsheim, LPH1-4, 8-9 Architekt J. P. Hofacker, Crailsheim und LPH5-7 Architekt D. Kohler, Boxberg

7700-0093 Fahrzeughalle, Lager (6 STP) Seite 782
Erweiterung
Christoph Echelmeyer
Geldern

9100-0147 Schloss Seite 922
Instandsetzung
pmp Projekt GmbH
Hamburg

9100-0157 Bibliothek, Möblierung Seite 860
Modernisierung
FRANKE Architektur I Innenarchitektur
Düren

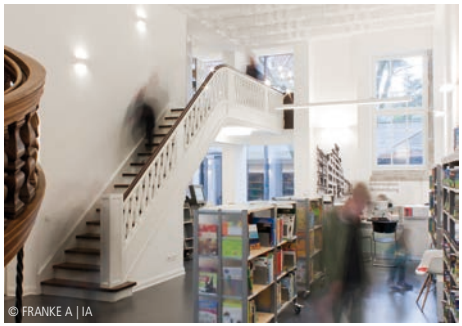

9100-0158 Bibliothek Seite 870
Modernisierung
FRANKE Architektur I Innenarchitektur
Düren

9100-0167 Mehrgenerationenhaus Seite 804
Erweiterung
k.A.

Fotopräsentation der Objekte

9100-0168 Schauspielhaus, Zweitspielstätte Seite 828
Umbau
Eßmann l Gärtner l Nieper Architekten GbR
Leipzig

9100-0169 Klosteranlage, Wissenschafts- u. Studierzentrum
Modernisierung Seite 882
IPROconsult GmbH
Dresden

9100-0170 Kirche Seite 904
Modernisierung
Architekturbüro Müntinga und Puy
Bad Arolsen

9100-0188 Kirche Seite 936
Instandsetzung
Klaiber + Oettle Architekten und Ingenieure
Schwäbisch Gmünd

9100-0189 Veranstaltungssaal (110 Sitzplätze) Seite 916
Modernisierung
Heske Hochgürtel Lohse Architekten PartGmbB
Lübeck

9100-0200 Gemeindehaus (748 Sitzplätze) Seite 844
Umbau
Plan-R-Architektenbüro Joachim Reinig
Hamburg

Fotopräsentation der Objekte

9100-0209 Probensaal Staatskapelle Erweiterung Seite 820

pbr Planungsbüro Rohling AG
Jena